A-CONECT
ANNA GARWOL-POROSA
LABORATORIUM BADAWCZE PÓL ELEKTROMAGNETYCZNYCH

PCA
POLSKIE CENTRUM AKREDYTACJI
BADANIA
AB 1284

ul. Strażacka 3/2
58-370 Boguszów-Gorce
laboratorium@a-conect.pl
www.a-conect.pl

SPRAWOZDANIE Z POMIARÓW NATĘŻENIA PÓL ELEKTROMAGNETYCZNYCH

WYKONANYCH DLA CELÓW OCHRONY LUDNOŚCI I ŚRODOWISKA (OŚ)

Obiekt:	***Stacja bazowa JWR3003***
Lokalizacja:	***ul. Starojaworska 104, 59-400 Jawor***
Data wykonania pomiarów:	***12.06.2026 r.*** ***godz. 10.30 – 12.00***

Sprawozdanie autoryzował i wydał:

Podpis jest prawidłowy
Dokument podpisany przez: Anna Zofia Garwol-Porosa
Data: 2026.06.16 14:13:30 CEST

NINIEJSZE SPRAWOZDANIE Z BADAŃ MOŻE BYĆ POWIELANE TYLKO W CAŁOŚCI WRAZ Z RYSUNKAMI. WYNIKI BADAŃ ODNOSZĄ SIĘ WYŁĄCZNIE DO INSTALACJI DLA KONFIGURACJI I WARUNKÓW PRACY W TRAKCIE WYKONYWANIA BADAŃ.

1. Część ogólna

1.1. Nazwa firmy, adres

A-CONECT Anna Garwol-Porosa, ul. Strażacka 3/2, 58-370 Boguszów-Gorce.

1.2. Akredytacja i uprawnienia laboratorium

Laboratorium badawcze A-CONECT posiada Certyfikat Laboratorium Badawczego nr AB 1284 wydany przez Polskie Centrum Akredytacji.

1.3. Nazwa i adres Klienta

P4 Sp. z o.o., ul. Wynalazek 1, 02-677 Warszawa.

1.4. Podstawy opracowania

a) umowa nr 90-P4-2022,

b) akty prawne:

- Ustawa z dnia 27 kwietnia 2001 r. Prawo ochrony środowiska (Dz. U. z 2025 r poz. 647 z późn. zm.),
- Rozporządzenie Ministra Zdrowia z dnia 17 grudnia 2019 r. w sprawie dopuszczalnych poziomów pól elektromagnetycznych w środowisku (Dz. U. z 2019 r. poz. 2448).
- Rozporządzenie Ministra Klimatu z dnia 17 lutego 2020 r. w sprawie sposobów sprawdzania dotrzymania dopuszczalnych poziomów pól elektromagnetycznych w środowisku (Dz. U. z 2022 r. poz. 2630).

1.5. Miejsce wykonania pomiarów

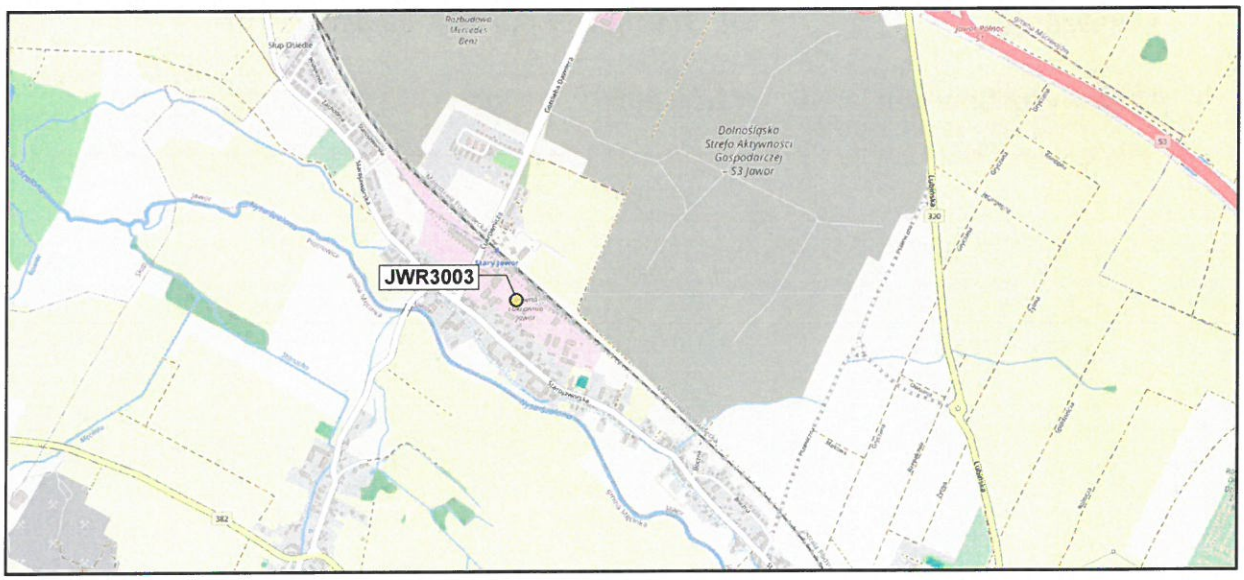

Nazwa stacji:

Stacja bazowa telefonii komórkowej JWR3003.

Lokalizacja stacji:

ul. Starojaworska 104, 59-400 Jawor.

Współrzędne geograficzne: 51°04'38.50"N, 16°09'45.40"E

NINIEJSZE SPRAWOZDANIE Z BADAŃ MOŻE BYĆ POWIELANE TYLKO W CAŁOŚCI WRAZ Z RYSUNKAMI. WYNIKI BADAŃ ODNOSZĄ SIĘ WYŁĄCZNIE DO INSTALACJI DLA KONFIGURACJI I WARUNKÓW PRACY W TRAKCIE WYKONYWANIA BADAŃ.

Opis miejsca zainstalowania urządzeń:

Anteny sektorowe znajdują się na kominie, na wysokości 31 m n.p.t. oraz 58 – 58,9 m n.p.t. i skierowane są na azymuty 0°, 120° oraz 210°. Anteny linii radiowej umiejscowione są na wysokości 30 - 31 m n.p.t. i skierowane na azymuty 100° oraz 168°. Urządzenia nadawczo-odbiorcze zainstalowano na kominie oraz na poziomie terenu.

1.6. Informacje ogólne o badaniu

Pomiary dotrzymania dopuszczalnych poziomów pól elektromagnetycznych w środowisku wykonane zostały przez pracowników A-CONECT wzdłuż głównych oraz pomocniczych kierunków pomiarowych, w miejscach dostępnych dla ludności i terenach przeznaczonych pod zabudowę mieszkaniową. We wszystkich pionach, pomiary wykonano w zakresie wysokości od 0,3 do 2,0 m, przyjmując za wynik pomiaru maksymalną zmierzoną wartość chwilową poziomu pola elektrycznego zgodnie z pkt 11. Rozporządzenia Ministra Klimatu z dnia 17 lutego 2020 r. w sprawie sposobów sprawdzania dotrzymania dopuszczalnych poziomów pól elektromagnetycznych w środowisku (Dz. U. z 2022 r. poz. 2630).

1.7. Metoda badawcza

Zastosowano metodę zgodną z wymaganiami załącznika do rozporządzenia Ministra Klimatu z dnia 17 lutego 2020 r. w sprawie sposobów sprawdzania dotrzymania dopuszczalnych poziomów pól elektromagnetycznych w środowisku (Dz. U. z 2022 r. poz. 2630).

1.8. Wyposażenie pomiarowe

Nazwa	Typ	Numer fabryczny	Przeznaczenie
Szerokopasmowy miernik pola	NBM-520	D-0650	Pomiary pola elektromagnetycznego
Sonda pomiarowa pola elektrycznego	EF6091	01065	Pomiary pola elektromagnetycznego
Selektywny miernik pola	SRM-3006	R-0182	Pomiary pola elektromagnetycznego
Sonda pomiarowa pola elektrycznego	420M-6G	G-0505	Pomiary pola elektromagnetycznego
Tester sond pomiarowych	UTEST-7	01/11	Bieżąca kontrola sond i mierników PEM
Termohigrometr	P330	DE68422510	Pomiary wilgotności względnej powietrza Pomiary temperatury powietrza
Urządzenie GPS	P20 Lite	9WV4C18B2303 2465	Wyznaczanie współrzędnych geograficznych

Mierniki, za pomocą których wykonano pomiary, zostały poddane wzorcowaniu w dniach 09.03.2026 r. (świadectwo nr LWiMP/W/108/26 – NBM-520/EF6091) oraz 24.02.2025 r. (świadectwo nr LWiMP/W/092/25 – SRM-3006/420M-6G) przez Laboratorium Wzorców i Metrologii Pola Elektromagnetycznego Instytutu Telekomunikacji, Teleinformatyki i Akustyki Politechniki Wrocławskiej.

Przed wykonaniem pomiarów mierniki przeszły sprawdzenia poprawności wskazań przeprowadzone z wykorzystaniem urządzenia UTEST- 7, w myśl procedur laboratorium badawczego.

Pomiary wykonano zgodnie z obowiązującą metodyką pomiarową, przepisami prawnymi oraz instrukcją obsługi przyrządów pomiarowych.

1.9. Wyznaczanie niepewności pomiaru

Ocena niepewności następuje według procedury stosowanej w laboratorium i wynosi:

NINIEJSZE SPRAWOZDANIE Z BADAŃ MOŻE BYĆ POWIELANE TYLKO W CAŁOŚCI WRAZ Z RYSUNKAMI. WYNIKI BADAŃ ODNOSZĄ SIĘ WYŁĄCZNIE DO INSTALACJI DLA KONFIGURACJI I WARUNKÓW PRACY W TRAKCIE WYKONYWANIA BADAŃ.

Niepewność standardowa U (c) [%]					
Zestaw pomiarowy	Zakres natężenia [V/m]	Częstotliwość			
		80 - 5000 MHz	8 - 13 GHz	15 - 45 GHz	50 - 90 GHz
NBM-520 / EF6091	0,5[1] - 1,4	22,1	17,4	23,4	32,5
	1,5 - 40,0	19,8			
	40,1-200	24,8			
Zestaw pomiarowy	Zakres natężenia [V/m]	Częstotliwość			
		421 MHz - 6 GHz			
SRM-3006 / 420M-6G	0,1 - 200	23,2			

[1] Dla wartości < 0,5 V/m przyjmuje się niepewność jak dla zakresu 0,5 – 1,4 V/m.

Dokładność dla pozostałych przyrządów używanych podczas wykonywania pomiarów wynosi:

- dla odbiornika GPS: dokładność wyznaczania współrzędnych geograficznych - < 0,5 s,
- dla termohigrometru:
  - dokładność podawanej wilgotności - ± 2%,
  - dokładność podawanej temperatury - ± 1°C.

2. Informacje o instalacji

2.1. Dane źródeł promieniowania elektromagnetycznego

Informacje o źródłach promieniowania podane przez Zleceniodawcę.

Anteny sektorowe						
Lp.	Antena Producent / Typ	Azymut [°]	Wysokość zawieszenia [m] n.p.t.	Pasmo [Mhz]	Zakres tilt min-max [°]	EIRP dla anteny [W]
1	Huawei ATR451607	0	58	900	0 - 10	11918
				2600	0 - 10	
2	Huawei ADU4518R8	0	58	800	0 - 10	12811
				1800	2 - 12	
				2100	2 - 12	
3	Huawei ADU4518R8	0	58	800	0 - 10	12811
				1800	2 - 12	
				2100	2 - 12	
4	Ericsson AIR 3258	0	58,9	3500	2 - 12	9733
5	Huawei ATR451607	120	31	900	0 - 10	11918
				2600	0 - 10	
6	Huawei ADU4518R8	120	31	800	0 - 10	12811
				1800	2 - 12	
				2100	2 - 12	
7	Huawei ADU4518R8	120	31	800	0 - 10	12811
				1800	2 - 12	
				2100	2 - 12	
8	Huawei ATR451607	210	58	900	0 - 10	11918
				2600	0 - 10	
9	Huawei ADU4518R8	210	58	800	0 - 10	12811
				1800	2 - 12	
				2100	2 - 12	
10	Huawei ADU4518R8	210	58	800	0 - 10	12811
				1800	2 - 12	
				2100	2 - 12	
11	Ericsson AIR 3258	210	58,9	3500	2 - 12	9733

Anteny linii radiowej						
Lp.	Częstotliwość pracy [GHz]	Moc wyjściowa [dBm]	Typ/Producent	Średnica anteny [m]	Azymut [°]	Wysokość zainstalowania [m] n.p.t.
1	80	19	A80S06	0,6	100	30
2	13	29	VHLPX2-13	0,6	168	31

INNE ŹRÓDŁA POLA ELEKTROMAGNETYCZNEGO: Inni operatorzy w pobliżu.

NINIEJSZE SPRAWOZDANIE Z BADAŃ MOŻE BYĆ POWIELANE TYLKO W CAŁOŚCI WRAZ Z RYSUNKAMI. WYNIKI BADAŃ ODNOSZĄ SIĘ WYŁĄCZNIE DO INSTALACJI DLA KONFIGURACJI I WARUNKÓW PRACY W TRAKCIE WYKONYWANIA BADAŃ.

2.2. Warunki emisji podczas badania

Pomiary wykonano przy działającej stacji bazowej w warunkach aktualnego podczas pomiarów obciążenia stacji ruchem telekomunikacyjnym dla średniego pochylenia wiązki anten (tiltu), zgodnie z danymi przedstawionymi w pkt 2.1.

2.3. Tryb pracy instalacji emitującej pole elektromagnetyczne

Stacja bazowa jest aktywna (emituje promieniowanie elektromagnetyczne) przez całą dobę.

2.4. Warunki środowiskowe w czasie wykonywania pomiarów

- Rozpoczęcie pomiarów – temperatura: 18,2°C, wilgotność: 56,1%
- Zakończenie pomiarów – temperatura: 18,7°C, wilgotność: 54,7%
- opady: brak.

3. Przebieg i wyniki pomiarów rozkładu pola wokół źródła

W trakcie badania przedmiotem pomiaru w wybranych pionach pomiarowych było natężenie pola elektrycznego E, natomiast natężenie pola magnetycznego H podlega wyliczeniu analitycznemu zgodnie z pkt 3. Rozporządzenia Ministra Klimatu z dnia 17 lutego 2020 r. w sprawie sposobów sprawdzania dotrzymania dopuszczalnych poziomów pól elektromagnetycznych w środowisku (Dz. U. z 2022 r. poz. 2630). Graniczne wartości natężenia pola elektrycznego oraz pola magnetycznego podano poniżej:

Częstotliwość (f)	Wartość dopuszczalna natężenia pola elektrycznego [V/m]	Wartość dopuszczalna natężenia pola magnetycznego [A/m]
10 MHz - 400 MHz	28	0,073
400 MHz - 2 GHz	$1{,}375 * f^{0,5}$	$0{,}0037 * f^{0,5}$
2 GHz - 300 GHz	61	0,16

3.1. Wyniki uzyskane w trakcie pomiarów

Uzyskane wyniki pomiarów pola elektrycznego przedstawiono w zamieszczonej poniżej tabeli.

Nr pionu	Opis miejsca pomiaru	Współrzędne geograficzne		E [V/m]	U [V/m]	E + U [V/m]	H [A/m]	WM_E	WM_H	Przekroczenie wartości dopuszczalnej
		[°] N	[°] E							
1	GKP 100°/PKP 120° - otoczenie instalacji	51.077320	16.163072	0,8	0,4	1,2	0,003	0,04	0,04	nie przekracza
2	GKP 100°/PKP 120° - otoczenie instalacji	51.077186	16.164156	1,3	0,6	1,9	0,005	0,07	0,07	nie przekracza
3	GKP 100°/PKP 120° - otoczenie instalacji	51.077108	16.165186	1,1	0,5	1,6	0,004	0,06	0,06	nie przekracza
4	GKP 120° - otoczenie instalacji	51.077209	16.163078	0,8	0,4	1,2	0,003	0,04	0,04	nie przekracza
5	GKP 120° - otoczenie instalacji	51.076913	16.163952	1,0	0,4	1,4	0,004	0,05	0,05	nie przekracza
6	GKP 120° - otoczenie instalacji	51.076586	16.164907	1,2	0,5	1,7	0,005	0,06	0,06	nie przekracza
7	GKP 120° - otoczenie instalacji	51.076279	16.165669	1,9	0,8	2,7	0,007	0,10	0,10	nie przekracza
8	GKP 120° - otoczenie instalacji	51.076026	16.166543	1,7	0,7	2,4	0,006	0,09	0,09	nie przekracza
9	PKP 120° - otoczenie instalacji	51.074385	16.166109	0,6	0,3	0,9	0,002	0,03	0,03	nie przekracza
10	GKP 168°; PKP 120°/210° - otoczenie instalacji	51.077169	16.162697	0,7	0,3	1,0	0,003	0,04	0,04	nie przekracza

NINIEJSZE SPRAWOZDANIE Z BADAŃ MOŻE BYĆ POWIELANE TYLKO W CAŁOŚCI WRAZ Z RYSUNKAMI. WYNIKI BADAŃ ODNOSZĄ SIĘ WYŁĄCZNIE DO INSTALACJI DLA KONFIGURACJI I WARUNKÓW PRACY W TRAKCIE WYKONYWANIA BADAŃ.

11	GKP 168°; PKP 120°/210° - otoczenie instalacji	51.076576	16.162868	1,0	0,4	1,4	0,004	0,05	0,05	nie przekracza
12	GKP 168°; PKP 120°/210° - otoczenie instalacji	51.075746	16.163137	0,8	0,4	1,2	0,003	0,04	0,04	nie przekracza
13	GKP 210° - otoczenie instalacji	51.077122	16.162375	0,7	0,3	1,0	0,003	0,04	0,04	nie przekracza
14	DPP - balkon - I p., ul. Starojaworska 96A	-	-	0,9	0,4	1,3	0,003	0,05	0,05	nie przekracza
15	DPP - okno korytarza - I/II p., ul. Starojaworska 94	-	-	1,1	0,5	1,6	0,004	0,06	0,06	nie przekracza
16	DPP - okno - I p., ul. Starojaworska 99	-	-	1,0	0,4	1,4	0,004	0,05	0,05	nie przekracza
17	GKP 210° - otoczenie instalacji	51.074722	16.160352	1,3	0,6	1,9	0,005	0,07	0,07	nie przekracza
18	GKP 210° - otoczenie instalacji	51.073913	16.159323	1,5	0,6	2,1	0,006	0,08	0,08	nie przekracza
19	GKP 210° - otoczenie instalacji	51.072915	16.158335	1,2	0,5	1,7	0,005	0,06	0,06	nie przekracza
20	PKP 210° - otoczenie instalacji	51.074533	16.157735	1,0	0,4	1,4	0,004	0,05	0,05	nie przekracza
21	DPP - okno - I p., ul. Starojaworska 101	-	-	0,8	0,4	1,2	0,003	0,04	0,04	nie przekracza
22	PKP 0°/210° - otoczenie instalacji	51.077570	16.159210	0,7	0,3	1,0	0,003	0,04	0,04	nie przekracza
23	GKP 0° - otoczenie instalacji	51.077711	16.162611	1,0	0,4	1,4	0,004	0,05	0,05	nie przekracza
24	GKP 0° - otoczenie instalacji	51.078412	16.162611	1,0	0,4	1,4	0,004	0,05	0,05	nie przekracza
25	GKP 0° - otoczenie instalacji	51.079814	16.162643	1,3	0,6	1,9	0,005	0,07	0,07	nie przekracza
26	GKP 0° - otoczenie instalacji	51.080627	16.162557	1,7	0,7	2,4	0,006	0,09	0,09	nie przekracza
27	GKP 0° - otoczenie instalacji	51.081863	16.162568	1,6	0,6	2,2	0,006	0,08	0,08	nie przekracza
28	GKP 0° - otoczenie instalacji	51.082605	16.162761	1,4	0,6	2,0	0,005	0,07	0,07	nie przekracza
29	DPP - okno korytarza - I/II p., ul. Cukrownicza 25	-	-	1,2	0,5	1,7	0,005	0,06	0,06	nie przekracza
30	PKP 0° - otoczenie instalacji	51.081166	16.161940	1,2	0,5	1,7	0,005	0,06	0,06	nie przekracza
31	PKP 0° - otoczenie instalacji	51.079578	16.160835	1,0	0,4	1,4	0,004	0,05	0,05	nie przekracza

Oznaczenia:

E - zmierzona maksymalna wartość chwilowa natężenia pola elektrycznego.
*U - rozszerzona niepewność pomiaru dla współczynnika rozszerzenia k=2 (poziom ufności 95%) – **U = k x U_c***
E + U – wynik pomiaru powiększony o rozszerzoną niepewność pomiaru.
H – wyznaczona wartość natężenia pola magnetycznego z uwzględnieniem rozszerzonej niepewności pomiaru.
WME - wartość wskaźnikowa poziomu oddziaływania pól elektromagnetycznych dla miejsc dostępnych dla ludności lub terenów przeznaczonych pod zabudowę mieszkaniową dla składowej elektrycznej pola.
WMH - wartość wskaźnikowa poziomu oddziaływania pól elektromagnetycznych dla miejsc dostępnych dla ludności lub terenów przeznaczonych pod zabudowę mieszkaniową dla składowej magnetycznej pola.
Do wyznaczenia wartości wskaźnikowych poziomu emisji pól elektromagnetycznych przyjęto najbardziej restrykcyjne wartości dopuszczalne natężenia pola elektrycznego (28 V/m) i magnetycznego (0,073 A/m).
GKP - główny kierunek pomiarowy; PKP - pomocniczy kierunek pomiarowy; DPP – dodatkowy punkt pomiarowy.

3.2. Stwierdzenie zgodności

Stwierdza się, iż na podstawie uzyskanych wyników pomiarów i informacji uzyskanych od Klienta, które są istotne dla ważności wyników, w otoczeniu stacji bazowej telefonii komórkowej **JWR3003** w miejscach dostępnych dla ludności i terenach przeznaczonych pod zabudowę mieszkaniową, w których dokonano pomiaru, nie zostały przekroczone wartości graniczne poziomów pól elektromagnetycznych określonych w Rozporządzeniu Ministra Zdrowia z dnia 17 grudnia 2019 r. w sprawie dopuszczalnych poziomów pól elektromagnetycznych w środowisku (Dz. U. z 2019 r. poz. 2448). Stosowana zasada podejmowania decyzji

NINIEJSZE SPRAWOZDANIE Z BADAŃ MOŻE BYĆ POWIELANE TYLKO W CAŁOŚCI WRAZ Z RYSUNKAMI. WYNIKI BADAŃ ODNOSZĄ SIĘ WYŁĄCZNIE DO INSTALACJI DLA KONFIGURACJI I WARUNKÓW PRACY W TRAKCIE WYKONYWANIA BADAŃ.

jest zgodna z punktami 11 i 26 załącznika do Rozporządzenia Ministra Klimatu z dnia 17 lutego 2020 r. (Dz. U. z 2022 r. poz. 2630).

KOŃIEC TEKSTU SPRAWOZDANIA
SPRAWOZDANIE ZAWIERA PONADTO RYSUNEK O NR 1

NINIEJSZE SPRAWOZDANIE Z BADAŃ MOŻE BYĆ POWIELANE TYLKO W CAŁOŚCI WRAZ Z RYSUNKAMI. WYNIKI BADAŃ ODNOSZĄ SIĘ WYŁĄCZNIE DO INSTALACJI DLA KONFIGURACJI I WARUNKÓW PRACY W TRAKCIE WYKONYWANIA BADAŃ.

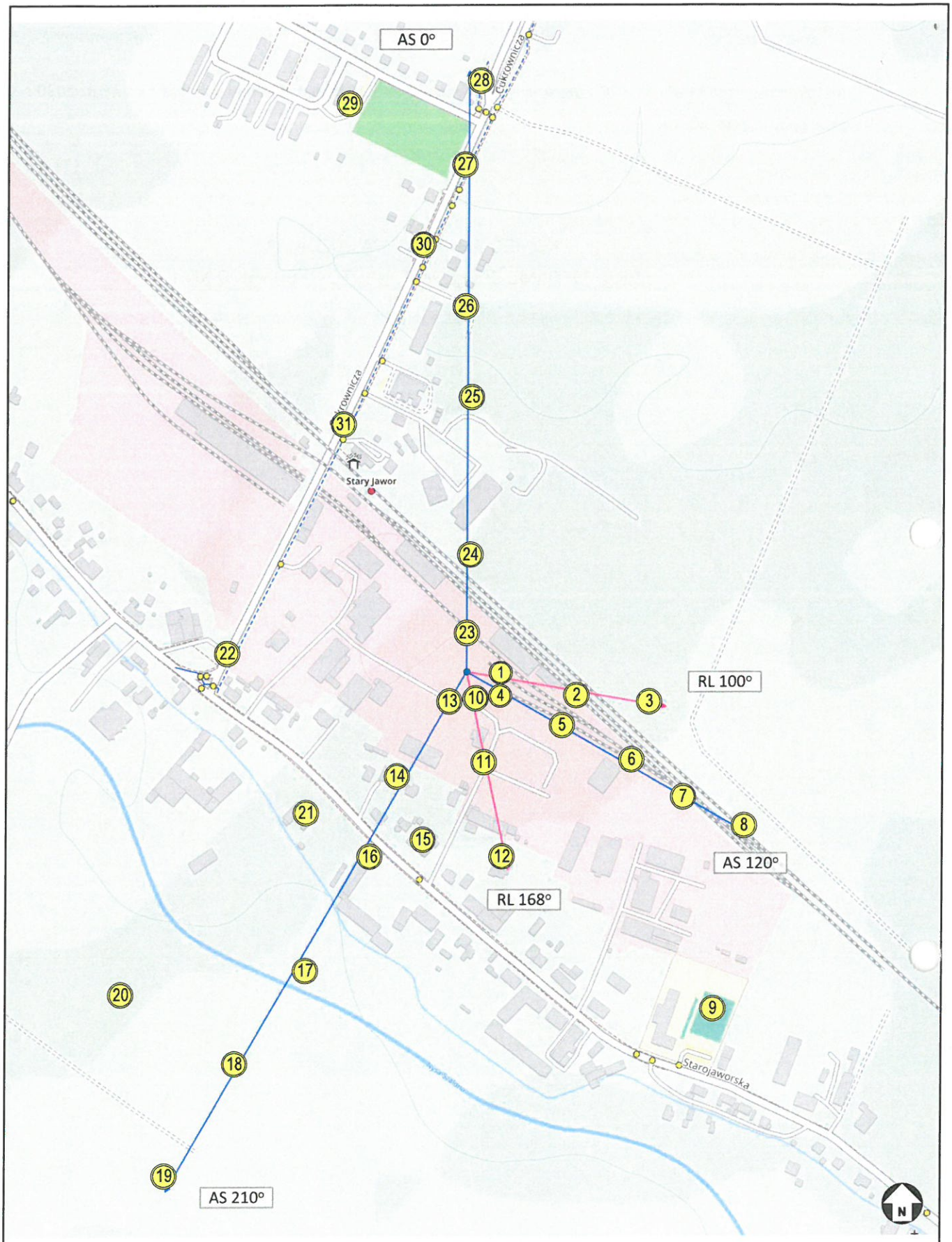

Rysunek **1**	Obiekt Stacja bazowa JWR3003, ul. Starojaworska 104, 59-400 Jawor				
Podziałka 1:5000	Temat rysunku Rozmieszczenie pionów pomiarowych wokół stacji bazowej				
Wykonał	Marcin Łazuta	Data	2026-06-15	Sprawozdanie nr	P4/224/2026
Sprawdził	Anna Garwol-Porosa	Data	2026-06-15	Sprawa nr	AC/1/2022

A-CONECT ANNA GARWOL-POROSA